



Ministerio de Educación
Guatemala

Negrita"REGISTRO FOTOGRÁFICO
PROGRAMA DE MANTENIMIENTO DE EDIFICIOS ESCOLARES PÚBLICOS

PRA-FOR-123
Versión 1

SITUACIÓN DEFICIENCIAS DETERMINADAS

PREVIO

DURANTE

POSTERIOR

DEPARTAMENTO:	Alta Verapaz	MUNICIPIO:	San Cristóbal Verapaz
NOMBRE DEL ESTABLECIMIENTO:	Nucleo Familiar Educativo para el Desarrollo NUFED	DIRECCIÓN DEL ESTABLECIMIENTO:	Aldea La Providencia
CÓDIGO DEL ESTABLECIMIENTO:	16-03-1371-45	FECHA:	11/12/2024



Foto 1: Sustitucion de techo del establecimiento y mantenimiento de la estructura de soporte de metal.



Foto 2: Mantenimiento de puertas de la direccion y tres aulas.



Foto 3: Sustitucion de porton de metal



Foto 4: Pintura en muros interiores y exteriores del establecimiento.

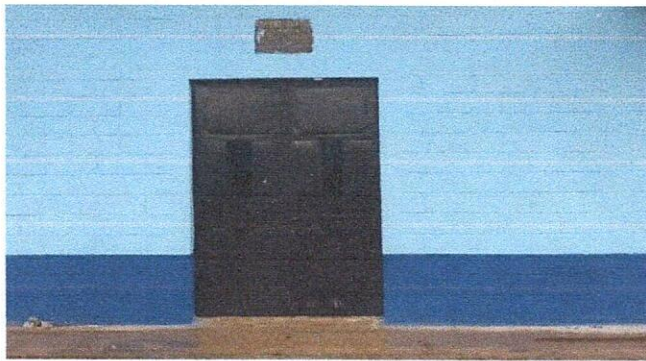

Foto 5: Sustitucion de ventanas de estructura de metal con vidrio de 5mm de 2.00 mts x 1.10 mts

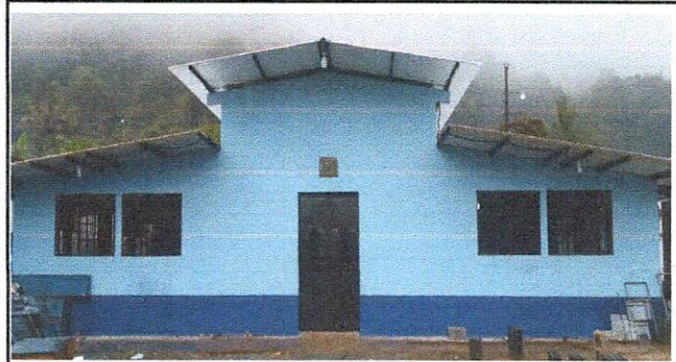

foto: 6 Colocacion de puertas y ventanas de la cocina.

Observación: Si es necesario se pueden agregar hojas adicionales y actualizar el número de hojas.

[Handwritten Signature]

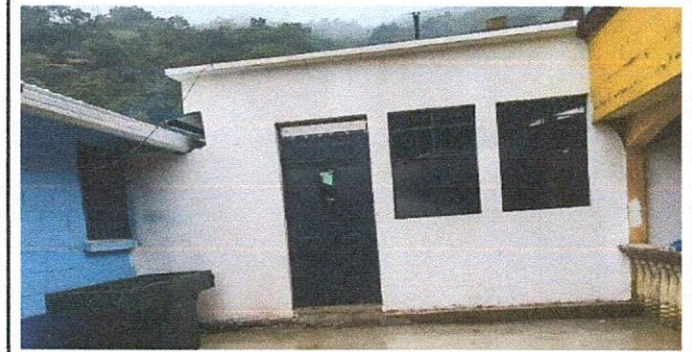

Firma y sello del Presidente de la OPR

[Handwritten Signature]



Firma y Sello Director Centro Educativo Público



Ministerio de Educación
Guatemala

Negrita"REGISTRO FOTOGRÁFICO
PROGRAMA DE MANTENIMIENTO DE EDIFICIOS ESCOLARES PÚBLICOS

PRA-FOR-123
Versión 1

SITUACIÓN DEFICIENCIAS DETERMINADAS

PREVIO

DURANTE

POSTERIOR

DEPARTAMENTO:	Alta Verapaz	MUNICIPIO:	San Cristóbal Verapaz
NOMBRE DEL ESTABLECIMIENTO:	Nucleo Familiar Educativo para el Desarrollo NUFED	DIRECCIÓN DEL ESTABLECIMIENTO:	Aldea La Providencia
CÓDIGO DEL ESTABLECIMIENTO:	16-03-1371-45	FECHA:	11/12/2024



Foto1: Sustitución de 4 balcones de la parte de enfrente del establecimiento.



Foto 2: Sustitucion de piso de concreto a piso ceramico



Foto 3: Repello, cernido en paredes de la cocina, en el interior y exterior



Foto 4: Mantenimiento de balcones

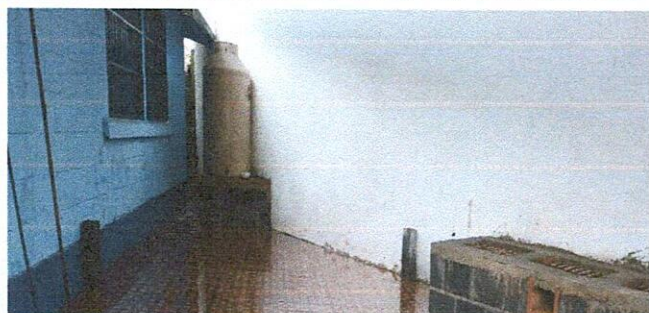

Foto 5: Sustitucion de focos ahorradores, plafoneras y ducto electrico y sus accesorios.

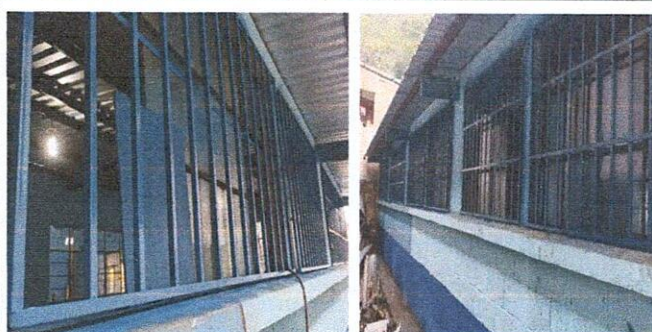

Foto 6: Sustitucion de canales se encuentra en mal estado.

Observación: Si es necesario se pueden agregar hojas adicionales y actualizar el número de hojas.

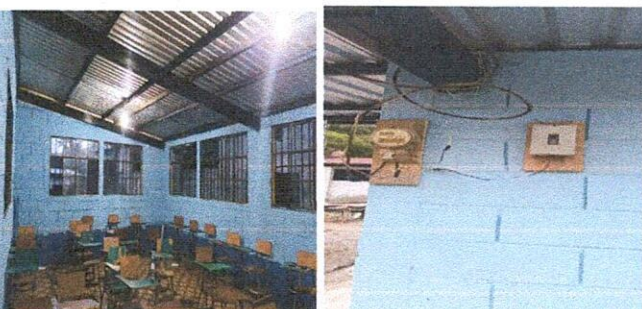
[Handwritten Signature]
Firma y sello del Presidente de la Directiva



[Handwritten Signature]
Firma y Sello Director

